

Y 3544214.000
X 5541791.000

Y 3554714.000
X 5541791.000

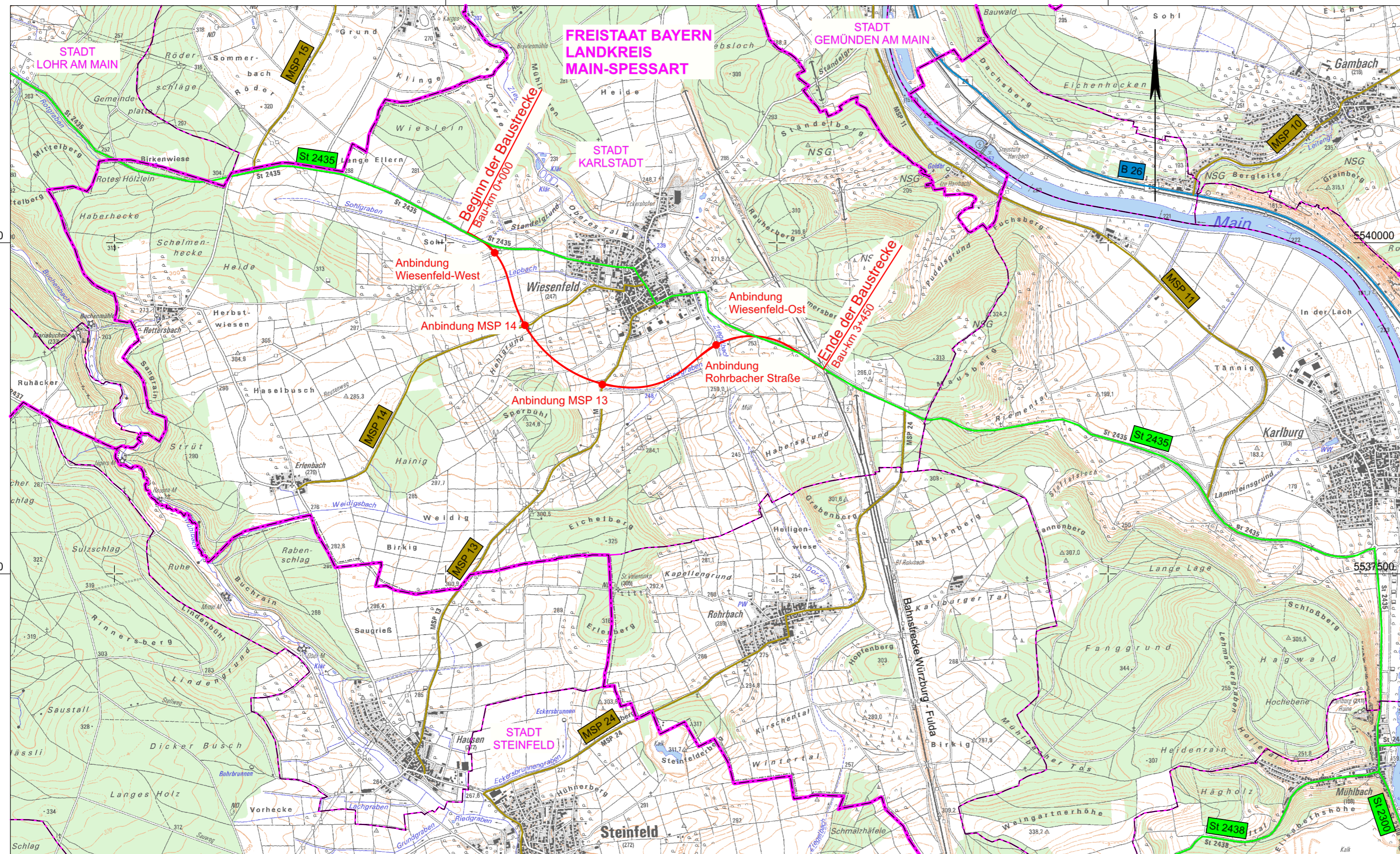

Y 3544214.000
X 5535366.000

Y 3554714.000
X 5535366.000

Zeichenerklärung

- Planung**
Baumaßnahme
- Straßennetz**
B 27 Bundesstraße
St 2435 Staatsstraße
- Verwaltung**
Gemarkungsgrenze
- Knotenpunkt plangleich
- MSP 10 Kreisstraße
- sonstige Straße
- Gemeindengrenze

Auftragnehmer/Planverfasser:



Ingenieure GmbH
Heinrich-Hertz-Straße 2 | 64295 Darmstadt
T 06151 885-0 | F 06151 885-150

		Zeichen
bearbeitet:	Juni 2019	bu
gezeichnet:	Juni 2019	bu
geprüft:	Juni 2019	ku

Darmstadt, den 19.06.2019
Ort, Datum, Unterschrift

Nr.	Art der Änderung	Datum	Zeichen

FESTSTELLUNGSENTWURF

KARLSTADT Stadtverwaltung
Stadt Karlstadt Fachbereich 3 Hoch- und Tiefbautechnik
 Zum Helfenstein 2
 97753 Karlstadt

Unterlage / Blatt-Nr.: 2 / 2
Übersichtskarte

Straße: St 2435 Station: Abschnitt 160 / Station 1.740 bis Abschnitt 200 / Station 1.530
 Maßstab: 1 : 25.000

**St 2435 St 2437 Lohr a. M. - Karlstadt B 27
Ortsumgehung Wiesenfeld**

Aufgestellt:
 Karlstadt, den 19.06.2019
 Dr. Paul Kruck
 Erster Bürgermeister